Quelques images-souvenirs du Congrès du REF 2017,

proposées par Francis, F6BLP et publiées avec son aimable autorisation.

ISS
FRANCE
REF
www.aras-f.org
www.r-e-f.org
Un extraordinaire
projet pédagogique
grâce aux
Radioamateurs
Réseau des Emetteurs Français

Association des RadioAmateurs
de la Sarthe
F6KFI
ARAS REF 72
Réseau des Emetteurs Français
http://aras-ref-72.blogspot.fr

8 & 9
IARU HF CHAMPIONSHIP
sigfox

F8 URA
UNION NATIONALE DES AVEUGLES
UNARAF
RADIO AMATEUR DE FRANCE

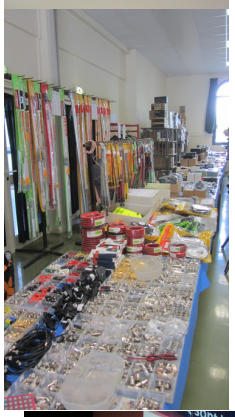

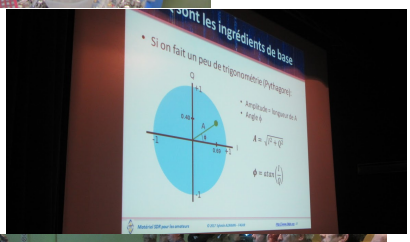
Si on fait un peu de trigonométrie (Pythagore):

UNION FRANÇAISE
DES TÉLÉGRAPHISTES

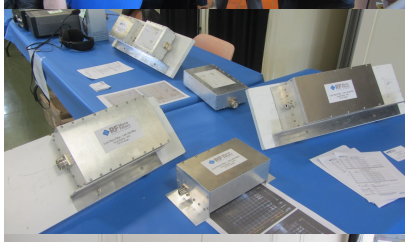

Nationale des RAdioamateurs au service de la SEcurité

QSL
Concept
IMPRESSION DE CARTES QSL
www.qslconcept.com

ELECTROLAB
F4BBX YANNICK

F6EGF
RCN - EG

Fédération Nationale
de Protection Civile
Association Départementale de Protection Civile
POSTE DE SECOURS

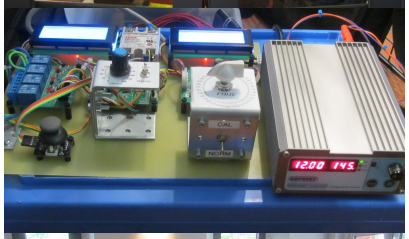

Congrès Radioamateurs
Réseau des Emetteurs Français
www.ref.org
REF

Association des RadioAmateurs de la Sarthe – ARAS-REF-72
Congrès du REF 2017 – 13 et 14 mai 2017
REF
Sarthe
Le Département
Saint-Saturnin
COMMUNE DE